丸山産業株式会社

創業50年以上を誇る左官工事業

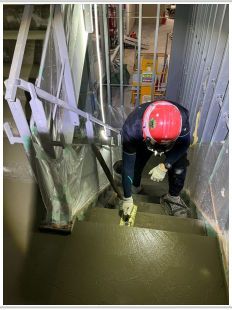

売りたい	左官工事の施工
買いたい	協力業者
連携したい	協力業者 建設会社 工務店 左官工事 床工事

企業情報

所在地	東京都足立区中央本町5-14-12

創業	1970年 12月
従業員数	20人超50人以下
年商	3億円超
業歴	30年超
当社の強み	20代から60代が活躍する平均年齢40歳の活気あふれる左官工事会社です。
主力の商品・業務・サービス	マンション、倉庫、学校、病院、店舗等の左官工事全般