株式会社Wada industry

塩ビシート・長尺シート・ウレタン防水工事全般お任せ下さい。

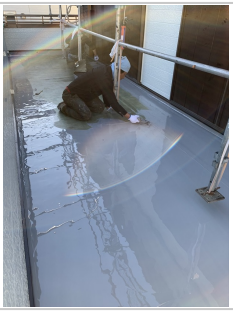

連携したい	いろんな地域の新規顧客を増やしたい。

企業情報

所在地	東京都足立区鹿浜1-14-2
創業	2018年 7月
従業員数	5人以下
年商	5千万円超1億円以下

業歴	30年超
URL	https://wada-industry.jp
当社の強み	確かな技術でお客様の満足を第一に考えご納得頂くまで打ち合わせを重ね、信頼関係を築いて誠意をもって職人が一丸となり作業を致します。
主力の商品・業務・サービス	塩ビシート工事・長尺シート工事・ウレタン防水工事・シーリング工事・外壁補修工事