野上工業株式会社

解体工事全般 大なり小なりご対応させて頂きます

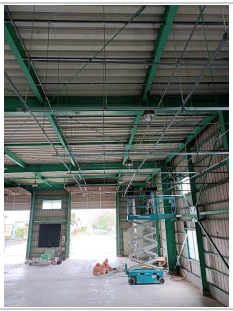

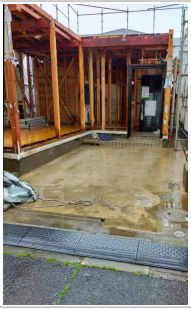

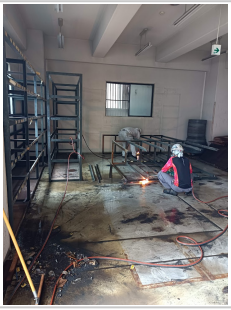

連携したい	解体工事・内装解体・部分解体・斫り

企業情報

所在地	東京都足立区本木2-31-5
創業	2022年 6月
従業員数	5人超20人以下
年商	5千万円超1億円以下

業歴	5年以内
当社の強み	平成15年から解体工事に従事し、平成27年の個人事業開始、令和4年6月に法人化致しました。創業時から誰一人も抜けることなく真面目に安全第一に取り組んでおります。 ・家屋解体・内装解体・原状回復工事・斫り・ガス溶断・リノベーション・多能工・多岐にわたる解体工事が可能です。
主力の商品・業務・サービス	傾いたブロック塀や門扉など、少しでも不安のある物から、大きな物まで解体撤去致します。 解体応援作業も対応しております。夜間、祭日、などもご相談下さい。