有限会社金子メッキ

お客様と地球環境にやさしい総合表面処理企業を目指します

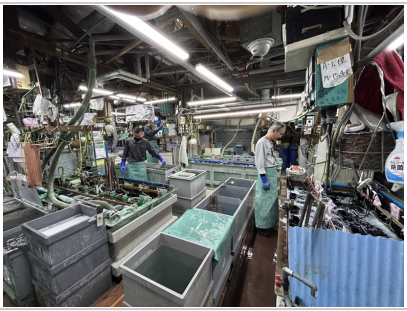
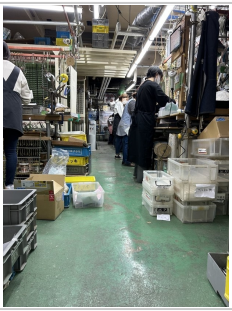

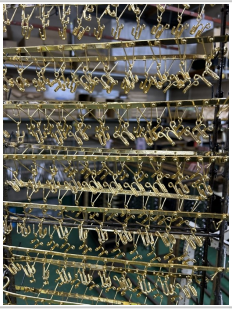

売りたい	多種類の表面処理を行っています。対応数量も1個～何万個までと対応できます。対応寸法も極小（数ミリ）～大物（２ｍ）までと幅広く対応してます。研磨加工・塗装も行ってます。
連携したい	金属表面処理と組み合わせることで、新たな新商品を開発したいです。弊社のネットワーク協力企業を通じて、３D造型機・金属鋳造・金属プレス加工を駆使して新製品を企画したいです。

企業情報

所在地	東京都足立区梅田７－１－１５
創業	1973年 2月

従業員数	20人超50人以下
年商	3億円超
業歴	30年超
URL	http://kaneko-plating.co.jp
当社の強み	足立区で操業して、50数年。もともとはクロム鍍金のみの取り扱いでしたが、お客様の要望に応えるうちに、数十種類の鍍金処理・バレル研磨・塗装が出来るようになりました。本当にお客様には感謝です。最近では鍍金以外にも、金属鋳造・金属プレス加工をネットワークを利用して、提供しております。また、個人のお客様の趣味パーツに対するメッキ依頼も積極的に応えております。お気軽にお問い合わせ頂ければ幸いです。
主力の商品・業務・サービス	金・銀・銅・ニッケル・真鍮・代用ロジウム・黒ニッケル・ガンメタ・艶消しブラック・パール調・各種アンティーク・錆風合い仕上げ・クロム・バレル研磨・バフ研磨・焼付塗装・真鍮鋳造・ラバーキャスト・プレス加工