株式会社エヌケー

REFORM=REBORN あなたの家もきっと生まれ変わる

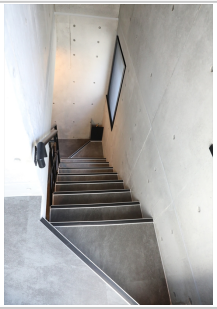

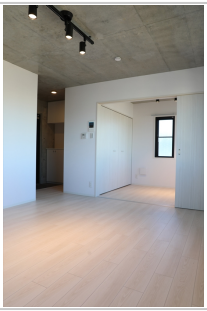

買いたい	施工会社募集・探索
連携したい	専門工事業者（協力業者）募集・探索

企業情報

所在地	埼玉県三郷市早稲田２－３－１５　島村ビル２F
創業	2002年 11月
従業員数	20人超50人以下

年商	3億円超
業歴	10年超30年以内
URL	https://www.nk-rr.co.jp/
当社の強み	新築工事から改修工事まで何でも施工可能。 マンション、工場、公共施設等多数施工実績あり。 ベテラン社員が数多く在籍。
主力の商品・業務・サービス	新築マンション・店舗等の建築工事、各種改修工事