有限会社やまだや

品揃え豊富！足立のたばこ屋！

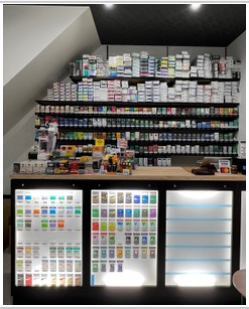
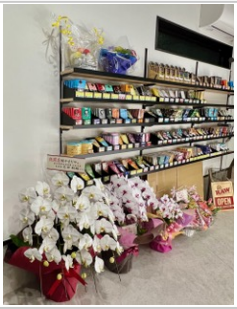
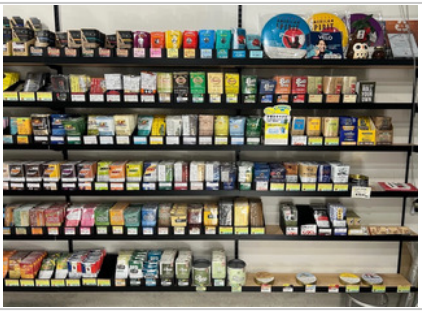
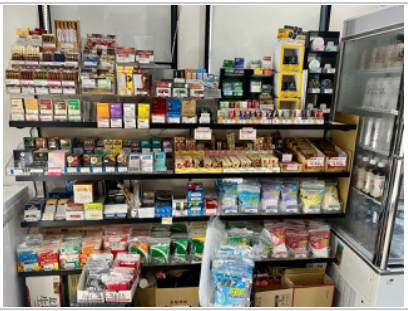

売りたい	たばこ、喫煙具、飲料、お酒

企業情報

所在地	東京都足立区梅田7-17-11
創業	1967年 4月
従業員数	5人以下
年商	5千万円超1億円以下
業歴	30年超
当社の強み	紙たばこ・加熱式たばこに加え、手巻きたばこ・パイプ・葉巻等の商品を数多く取り揃えております。
主力の商品・業務・サービス	お取り扱いの無い商品もできる限りご要望に応え、入荷（注文）いたします。また、簡単な手巻きたばこの巻き方の説明（体験）もしております。