株式会社ニッケイ製作所

金属プレス、樹脂加工、多品種少量生産、得意です！

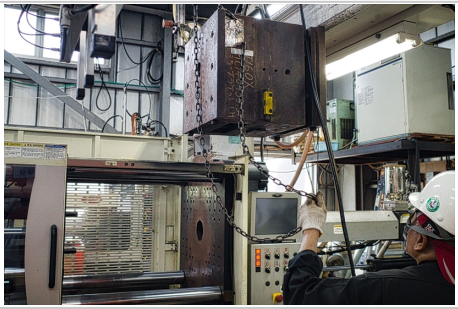
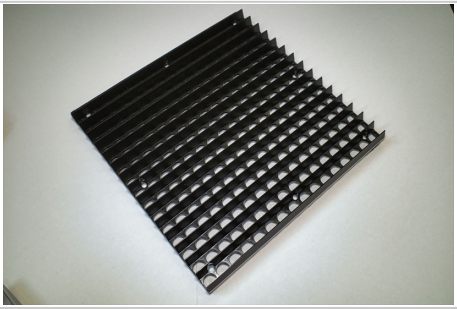

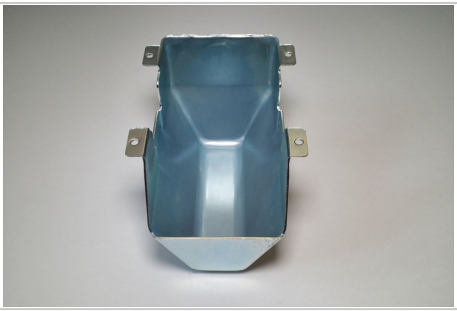

売りたい	金属プレス加工、樹脂加工、各種組立作業を得意としております。
買いたい	特殊な樹脂（再生樹脂加工等）、特殊な金属加工技術などお持ちでしたらお声がけください。
連携したい	各種製品デザイン、新製品開発の試作品製作、樹脂再生技術など新事業分野に積極的に展開を考えております。気軽にご相談ください。

企業情報

所在地	東京都足立区日の出町17番地１
創業	1965年 4月
従業員数	5人超20人以下
年商	1億円超3億円以下
業歴	30年超
URL	http://www.nikkei-ss.com/
当社の強み	50年超の経験に基づく確かなモノづくり。お客様のご要望を的確にとらえ、しっかりとした製品・部品を作り上げることに力を注いでまいりました。自動車部品、電機部品、医療器具部品等幅広い産業に携わり、1000種類以上の部品を納品している多品種少量生産に強い企業です。また今後は各種工業デザイン分野、新製品開発の試作段階でのご協力、再生樹脂等の成形加工技術などの分野にも目を向けてまいりたいと考えております。

主力の商品・業務・サービス	金属プレス（50～150トン）では深絞り加工技術も対応可能、樹脂加工(80～450トン）ではガラス繊維強化プラスチック、ノリルなど成形の難しい樹脂にも積極的に対応しております。