達磨ディティーリング株式会社

ディティールまでこだわり抜いた磨きの達人

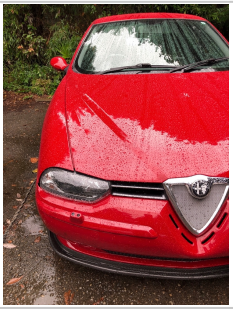

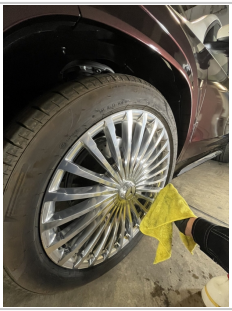

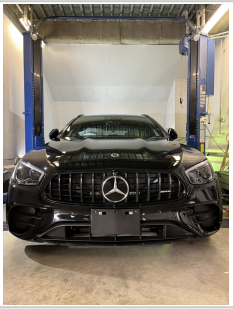
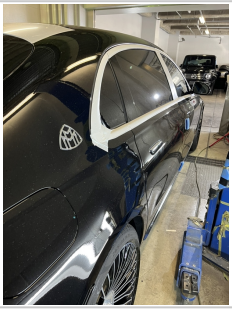

売りたい	車の洗車・コーティング・カーフィルム・室内クリーニング・磨き・ガラス油膜落とし・ガラスコーティング
買いたい	新しいコーティング溶剤など
連携したい	カーディーラー・個人カーショップ

企業情報

所在地	東京都足立区千住中居町２５-９

創業	2021年 11月
従業員数	5人超20人以下
年商	5千万円超1億円以下
業歴	5年以内
当社の強み	長年の経験から得た専門的な技術と知識で、様々なニーズに合わせての料金設定や車種に対応可能です。また、愛車の傷、落ち難い汚れ、お車の保管状況に応じたコーティング・予算に合わせたコーティングをご提案させて頂きます。そして、カーフィルムの施工なども行っており、新車、中古車問わず対応可能です。
主力の商品・業務・サービス	・車の洗車・コーティング（ガラス系、ポリマー系・G'zox・Hi-MOHS COATなど・撥水・親水）・カーフィルム・室内クリーニング・磨き（ボディ・モール・部分磨き・）・ガラス油膜落とし・ガラスコーティング