六水工業株式会社

配管・設備工事など幅広く対応致します！

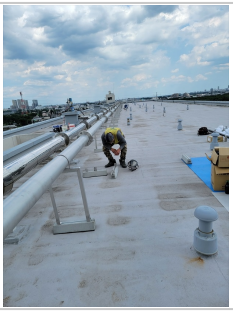

企業情報

所在地	東京都足立区西新井４－２６－３７
従業員数	5人以下
年商	5千万円以下
業歴	10年超30年以内
URL	https://www.rokusuikougyou.com
当社の強み	足立区を拠点に関東全域の一戸建て住宅・マンション・オフィスビル・工場等などの新築・改修工事現場にて、住宅設備・給排水衛生設備・空調配管などの工事を行っております。主に工務店様などからのご依頼で施工を行っておりますが、一般のお客様やビルオーナー様、大家さんなどからのご依頼もお請けしております。お気軽にご相談ください。
主力の商品・業務・サービス	給水設備工事、排水設備工事、水廻り工事、各種配管工事