株式会社FASTENING RYO

地域に貢献できる解体・リサイクルを重んじて未来へ続く解体をしております

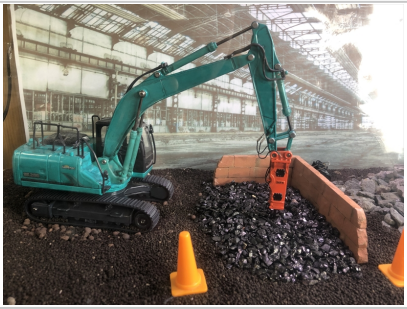
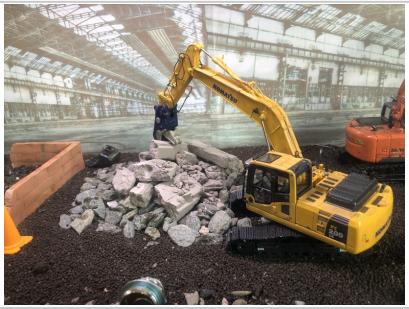

連携したい	解体業 斫り業 建設業

企業情報

所在地	東京都足立区古千谷本町4－3－13
創業	2016年 4月
従業員数	5人以下
年商	1億円超3億円以下
業歴	5年超10年以内
URL	https://fujimakiy0330.wixsite.com/fastening-ryo

当社の強み	住宅解体 家を取り壊したい方・相続したが使わない 駐車場に変えたい・遠方にいる方など、住宅解体の方へ プチ解体 ブロック塀・カーポート・倉庫・鉄・門扉・トイレ お風呂・庭木・ウッドデッキなどのプチ解体 原状回復・内装解体 飲食店や店舗・工場・住宅の内装解体・原状回復
主力の商品・業務・サービス	このような方はご相談ください！ 解体工事と内装工事を分離発注して安く済ませたい！ 退去時の原状回復を安く済ませたい！ ご自身で直接発注をすることで、コストを抑えることができます。