東プラ精工有限会社

NC自動盤による精密部品（パーツ）製造専門

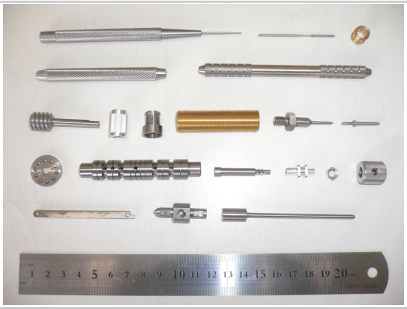

売りたい	金属部品の精密加工。Φ1.5～25.0～30.0の棒材から削り出せる商品・部品であれば、ロット数（小～中～量産すべて対応可）・業種・材質(鉄、非鉄、ステンレス、樹脂、難削材等)を問わず加工致します
連携したい	金属部品加工業者様（小径からφ50くらいまで）、および金属部品の二次加工業者（表面処理、研磨など）さま。1ロットは主に数百～千程度に対応可能な会社様。

企業情報

所在地	埼玉県北葛飾郡松伏町大字築比地1720-4
創業	1989年 8月
従業員数	5人超20人以下
年商	5千万円以下
業歴	30年超
URL	http://toplaseiko.a.la9.jp/
当社の強み	φ1.5～30.0迄の棒材から削り出せる商品・部品であれば、業種・材質（鉄、非鉄、ステンレス、樹脂、難削材等）を問わずに加工致します。少数からでも、量産でも対応できる体制を整えております。主な設備はお客様のニーズにお応えできるように、性能の異なる8台のCNC自動旋盤を揃えて、ベストな部品作りを心掛けております。
主力の商品・業務・サービス	部品加工専門。主に医療器具部品、歯科器具部品、コネクタ用部品、自動車・バイク用部品、建具用部品、音響用部品、工作機械用部品、空圧機器用部品、建設機器用部品など、多種多様な業種の部品を製造しております。