東京金属工業株式会社

薄板状の鋼板のせん断、曲げ、絞り等のプレス加工を得意としています

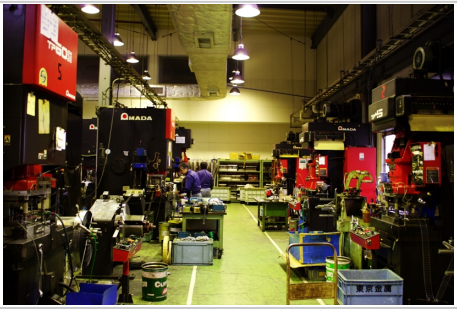

売りたい	薄板状の鋼板のせん断、曲げ、絞り等のプレス加工の金型設計・製作から量産まで一貫して請け負います

企業情報

所在地	東京都葛飾区堀切６-２０-６
創業	1951年 8月
従業員数	20人超50人以下
年商	3億円超
業歴	30年超
URL	http://www.tohkin.co.jp/
当社の強み	金型設計・製作（単能、順送、フォーミング）から量産まで一貫して請け負います。薄板状の鋼板のせん断、曲げ、絞り等のプレス加工を得意としています。 炭素鋼の熱処理も自社向上で手が手掛けます。
主力の商品・業務・サービス	国内全ての筆記具メーカーにペンクリップを納めています。 自社商品開発を手掛け、スライドクリップ（ペーパークリップ）は約30年にも及ぶロングセラーです。